

Plan dispunere fundatii propuse
Sc 1:50

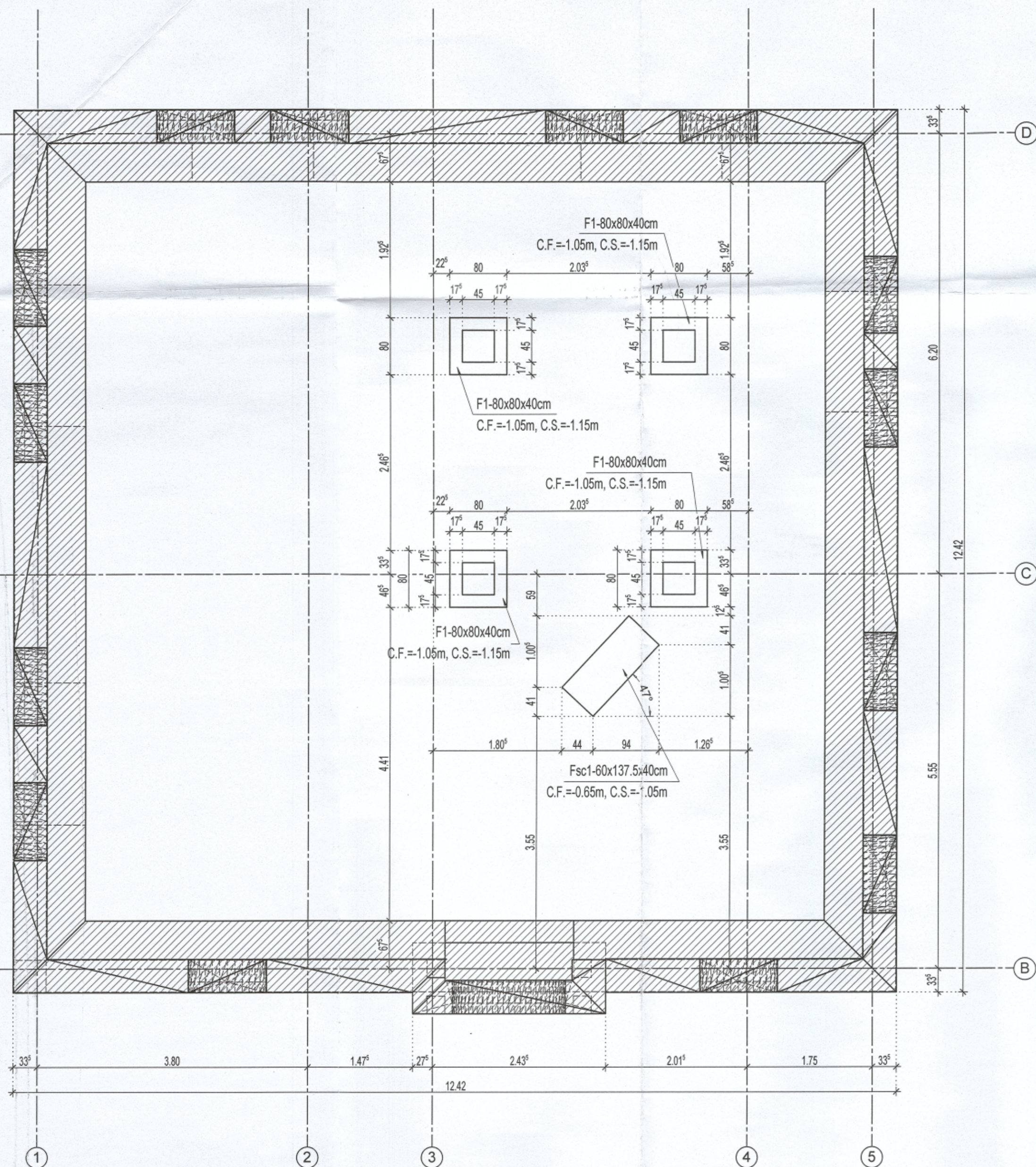

Plan armare fundatie F1 - 4 buc
Sc 1:20

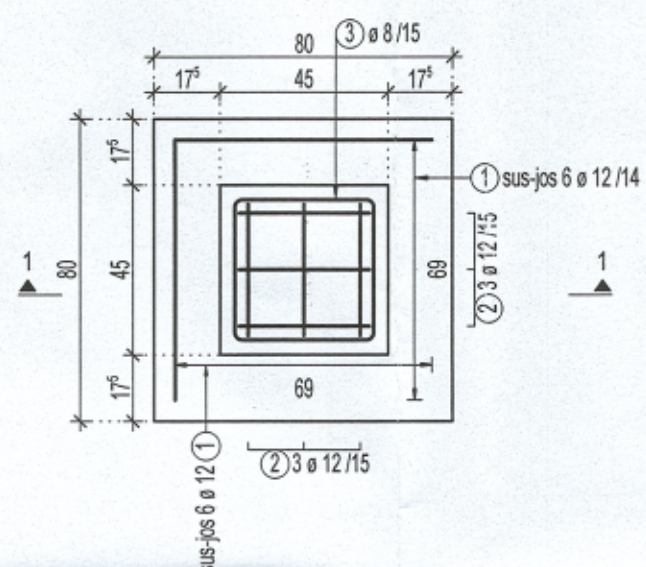

Plan armare fundatie Fsc1
Sc 1:20

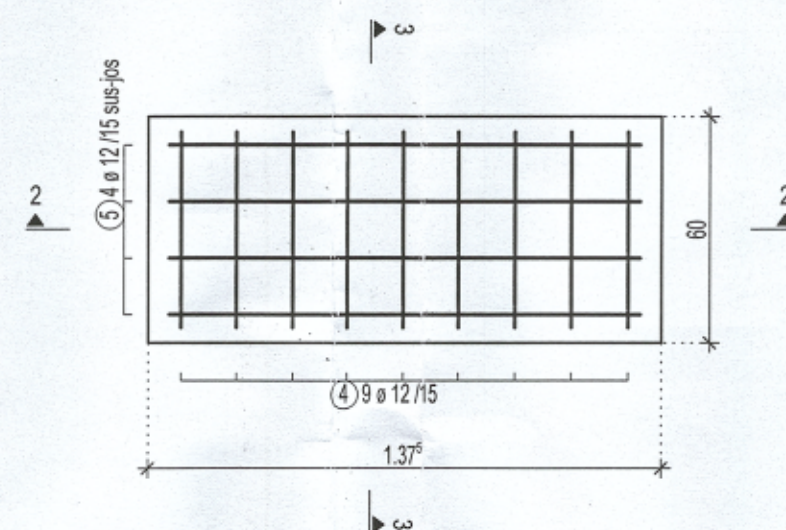

Sectie 3-3
Sc 1:20

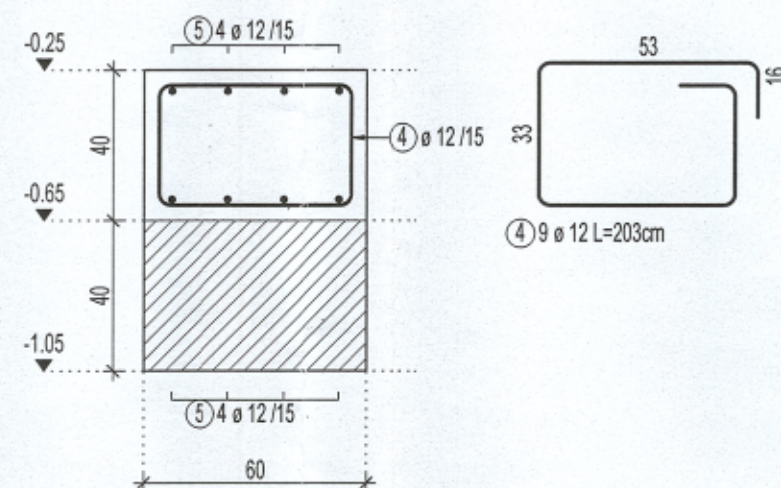

Sectie 1-1
Sc 1:20

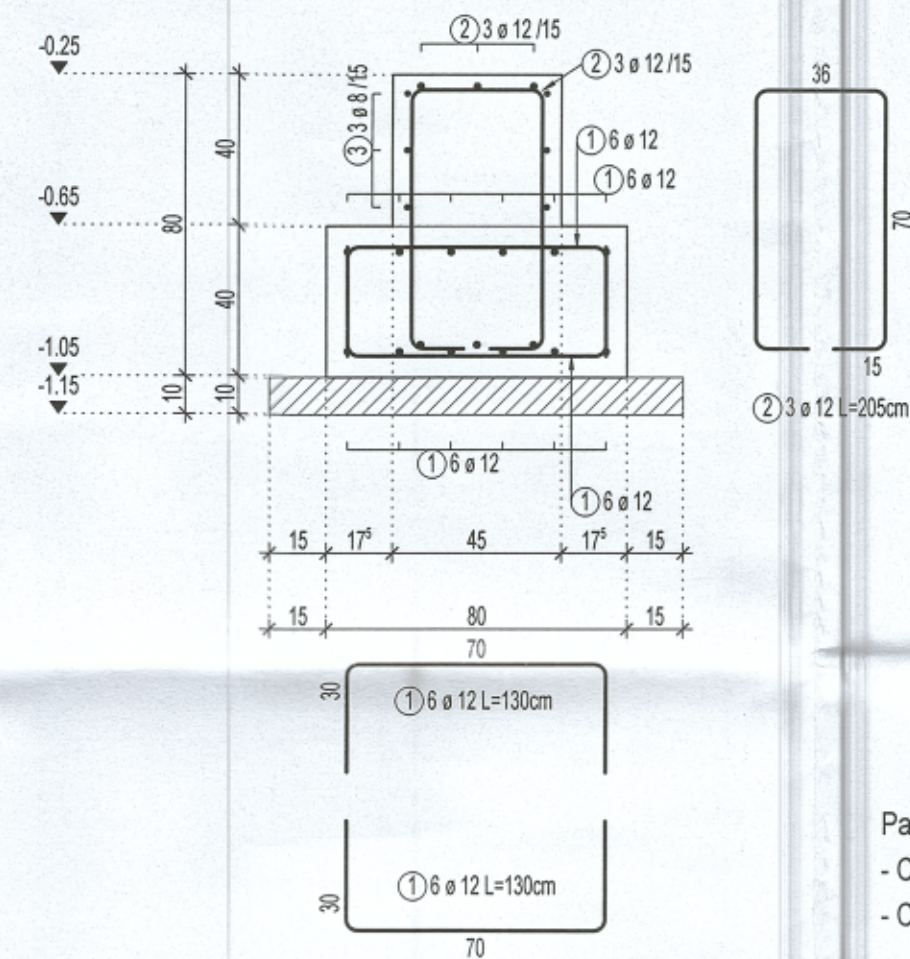

Sectie 2-2
Sc 1:20

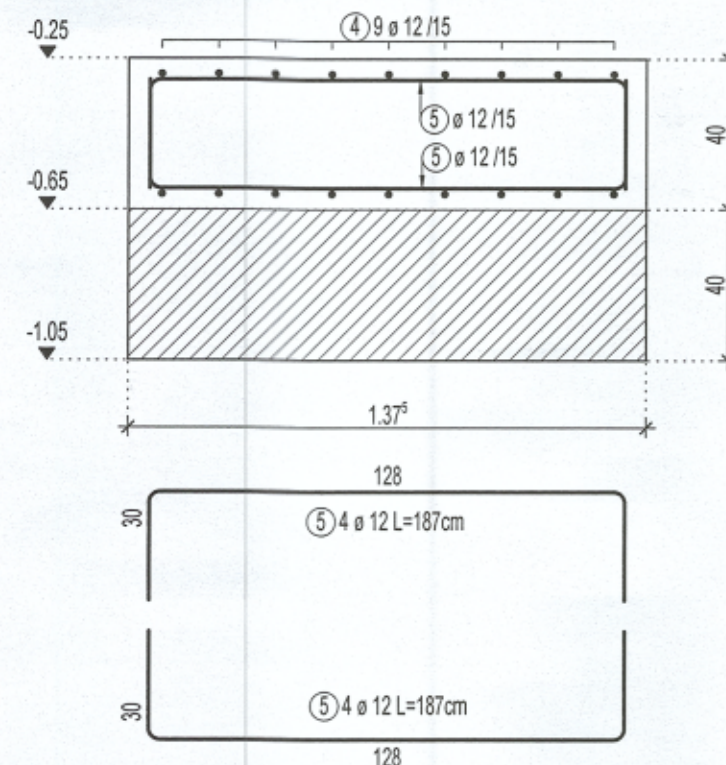

Extras armare

Poz.	Buc.	ø [mm]	Lungime unitara [m]	Forma fasonata (fara scara)	Lungime totala [m]	Greutate [kg]
1	96	12	1.30		124.80	110.82
2	24	12	2.05		49.20	43.69
3	12	8	1.73		20.76	8.20
4	9	12	2.03		18.27	16.22
5	8	12	1.87		14.96	13.28

Greutate totala [kg] : 192.21 kg

Parametrii generali:

- Clasa de importanta: III
- Categoria de importanta: C

Materiale:

Beton egalizare: C12/15
Beton fundatie: C25/30
Otel: Bst500C, Clasa C
Clasa de expunere: XC1 - CF. NE012/1-2022

Notă:

Stratul de acoperire cu beton va fi de 3.5 cm în cuzineți, 5cm în blocuri.

- Dimensiunea barelor se măsoară la fața exterioră.
- Toate cotele (dimensiunile) se vor verifica înainte de către firmele executante, înainte de începerea execuției iar diferențele constatate se vor verifica împreună cu șeful de șantier și proiectant.
- Modificările sunt permise numai cu acordul proiectantului.

REV NR.	DATA	MODIFICĂRI	KESZ Constructii Romania S.R.L. Cluj Napoca, Cui. Cluj Napoca 400167, Romania Tel: +40 254 596 766, F: +40 372 898 362 www.kesz.ro
Investitor:	UNIVERSITATEA TEHNICĂ DIN CLUJ-NAPOCA str. Memorandumului, nr. 28, CLUJ-NAPOCA, jud. CLUJ		
Proiectant general:	ARHIMAR BIROU DE ARHITECTURĂ ȘI URBANISM str. Căldășilor, nr. 1, Pavilion H, Cluj-Napoca 400167, Romania Tel: +40 254 596 766, F: +40 372 898 362 www.arhimar.ro		
Proiectant de specialitate:	KESZ CONSTRUCTII ROMANIA S.R.L. Cluj-Napoca, Calea Turzii, nr. 1702 LE-2 kesz@kesz.ro, www.kesz.ro		
Obiectiv:	REABILITARE ȘI REAMENAJARE CLĂDIRE EXISTENTĂ C3, DEMOLĂRI PARȚIALE LA INTERIOR, COMPARTIMENTĂRI INTERIOARE, LUCRĂRI DE INTERVENȚIE ÎN VEDEREA ÎNCĂDRĂRII ÎN GRADUL II DE REZISTENȚĂ LA FOC, ORGANIZARE DE ȘANTIER		Faza:
Amplasament:	MUNICIPIUL CLUJ NAPOCA, STRADA OBSERVATORULUI, NR. 2, JUDEȚUL CLUJ		PTh+DE
Verificator:	Cerința:		
Șef Proiect:	ing. Görög Norbert		Proiect nr.: T24009
Proiectat:	ing. Bánházi Botond László		Scara: 1:50
Desenat:	ing. Bánházi Botond László		Data: 02/2025
Titlu planșă:	NR. PLANȘĂ: R-0250-PTDE-C3-F		Revizie 00

Plan și detalii armare fundații propuse